

Recorrido general · Carretera W-21, Quemchi

**BASES OFICIALES**  
**III VERSIÓN CARRERA DE CICLISMO**  
**RUTA COSTERA QUEMCHI**

**2026**

Domingo 23 de agosto de 2026 · Quemchi, Región de Los Lagos, Chile

**80 KM** **40 KM** **23 KM MTB** **2 KM INFANTIL**

Organiza

**Oficina de Deportes — Ilustre Municipalidad de Quemchi**

# Índice

---

1. LA COMPETENCIA.....	3
2. LA PREMIACIÓN.....	4
3. LAS INSCRIPCIONES.....	5
4. DESARROLLO DE LA COMPETENCIA.....	6
5. EL JURADO Y LOS RECLAMOS.....	7
6. POLÍTICA DE DEVOLUCIÓN.....	8
7. DISPOSICIONES GENERALES.....	8
8. RECORRIDOS.....	9
9. LIBERACIÓN DE RESPONSABILIDAD.....	11

## 1. LA COMPETENCIA

**ART. 1.** La “III Versión Carrera de Ciclismo Ruta Costera Quemchi”, organizada por la Oficina de Deportes de la Ilustre Municipalidad de Quemchi, se realizará el día **23 de agosto de 2026** en la carretera W-21 que une a Quemchi por la costa con el sector de Manao y Chacao Viejo. La carrera se desarrolla exclusivamente en superficie de pavimento y ripio.

Se Incluye a bicicletas ruteras y de montaña en categorías independientes, que se premian por separado.

La carrera además es inclusiva, con categorías tanto para niños como para mayores de 60 años, favoreciendo la participación de ciclistas de todas las edades.

**ART. 2.** Los ciclistas podrán participar en las siguientes categorías:

### 80 KILÓMETROS — Bicicleta de Ruta

<b>Partida</b>	Cancha Club Deportivo Independiente de Tubildad, Quemchi
<b>Retorno</b>	Sector de Chacao Viejo, Ancud
<b>Llegada</b>	Cancha Club Deportivo Independiente de Tubildad, Quemchi

DAMAS	VARONES
Juvenil de 14 a 19 años	Juvenil de 14 a 19 años
Todo competidor, 20 a 29 años	Todo competidor, 20 a 29 años
Sénior A, 30 a 39 años	Sénior A, 30 a 39 años
Sénior B, 40 a 49 años	Sénior B, 40 a 49 años
Sénior C, 50 a 59 años	Sénior C, 50 a 59 años
Sénior D, 60 años y más	Sénior D, 60 años y más

### 40 KILÓMETROS — Bicicleta de Ruta

<b>Partida</b>	Cancha Club Deportivo Independiente de Tubildad, Quemchi
<b>Retorno</b>	Sector Cruce Linao, Ancud
<b>Llegada</b>	Cancha Club Deportivo Independiente de Tubildad, Quemchi

DAMAS	VARONES
Menores de 18 años	Menores de 18 años

### 23 KILÓMETROS — Solo Bicicleta de Montaña (MTB)

<b>Partida</b>	Cancha Club Deportivo Independiente de Tubildad, Quemchi
<b>Retorno</b>	Escuela de Lliuco, Sector Lliuco Vega
<b>Llegada</b>	Cancha Club Deportivo Independiente de Tubildad, Quemchi

DAMAS	VARONES
Juvenil de 14 a 19 años	Juvenil de 14 a 19 años
Todo competidor, 20 a 29 años	Todo competidor, 20 a 29 años
Sénior A, 30 a 39 años	Sénior A, 30 a 39 años
Sénior B, 40 a 49 años	Sénior B, 40 a 49 años
Sénior C, 50 a 59 años	Sénior C, 50 a 59 años
Sénior D, 60 años y más	Sénior D, 60 años y más

## 2 KILÓMETROS — Categoría Infantil

<b>Partida</b>	Cancha Club Deportivo Independiente de Tubildad, Quemchi
<b>Retorno</b>	a 1 km al norte de la partida en la misma recta.
<b>Llegada</b>	Cancha Club Deportivo Independiente de Tubildad, Quemchi

Esta categoría es participativa, no competitiva. Se premia a todos los niños y niñas con una medalla finisher.

## 2. LA PREMIACIÓN

**ART. 3.** Serán premiados los tres primeros lugares de cada distancia y categoría competitiva con sus respectivas medallas personalizadas. Adicionalmente, el primer lugar de la categoría general (damas y varones) en bicicleta de ruta y en bicicleta de montaña recibirá un trofeo, según el siguiente detalle:

### Bicicleta de Ruta (80 km)

CATEGORÍA	DAMAS			VARONES		
	1°	2°	3°	1°	2°	3°
GENERAL	TROFEO	MEDALLA	MEDALLA	TROFEO	MEDALLA	MEDALLA
Menores de 20 años	MEDALLA	MEDALLA	MEDALLA	MEDALLA	MEDALLA	MEDALLA
20 a 29 años	MEDALLA	MEDALLA	MEDALLA	MEDALLA	MEDALLA	MEDALLA
30 a 39 años	MEDALLA	MEDALLA	MEDALLA	MEDALLA	MEDALLA	MEDALLA
40 a 49 años	MEDALLA	MEDALLA	MEDALLA	MEDALLA	MEDALLA	MEDALLA
50 a 59 años	MEDALLA	MEDALLA	MEDALLA	MEDALLA	MEDALLA	MEDALLA
60 años y más	MEDALLA	MEDALLA	MEDALLA	MEDALLA	MEDALLA	MEDALLA

### Bicicleta de Ruta (40 km)

CATEGORÍA	DAMAS			VARONES		
	1°	2°	3°	1°	2°	3°
Menores de 18 años	TROFEO	MEDALLA	MEDALLA	TROFEO	MEDALLA	MEDALLA

### Bicicleta de Montaña (MTB) (23 km)

CATEGORÍA	DAMAS			VARONES		
	1°	2°	3°	1°	2°	3°
GENERAL	TROFEO	MEDALLA	MEDALLA	TROFEO	MEDALLA	MEDALLA
Menores de 20 años	MEDALLA	MEDALLA	MEDALLA	MEDALLA	MEDALLA	MEDALLA
20 a 29 años	MEDALLA	MEDALLA	MEDALLA	MEDALLA	MEDALLA	MEDALLA
30 a 39 años	MEDALLA	MEDALLA	MEDALLA	MEDALLA	MEDALLA	MEDALLA
40 a 49 años	MEDALLA	MEDALLA	MEDALLA	MEDALLA	MEDALLA	MEDALLA
50 a 59 años	MEDALLA	MEDALLA	MEDALLA	MEDALLA	MEDALLA	MEDALLA
60 años y más	MEDALLA	MEDALLA	MEDALLA	MEDALLA	MEDALLA	MEDALLA

**ART. 4.** Se premiará según el mejor tiempo registrado en cada categoría.

**ART. 5.** Se premiará con una medalla finisher a cada ciclista que cruce la meta habiendo pasado por todos los puntos de control de su distancia.

#### ART. 6 — Ceremonia de premiación

La ceremonia oficial se realizará en la zona de meta inmediatamente después de finalizada la competencia. No se enviarán premios con posterioridad a la ceremonia.

## 3. LAS INSCRIPCIONES

**ART. 7.** Las bases e inscripciones estarán disponibles en la página [www.guca.cl](http://www.guca.cl), en [facebook.com/DeportesMuniQuemchi](https://facebook.com/DeportesMuniQuemchi), y/o directamente en la Oficina de Deportes de la Ilustre Municipalidad de Quemchi, ubicada en Av. Langdon s/n, Edificio Consistorial N° 2.

**ART. 8.** Las inscripciones se realizarán en línea, completando todos los campos del formulario disponible en [www.guca.cl](http://www.guca.cl). Las dudas podrán enviarse al correo electrónico [oficina.deportes@muniquemchi.cl](mailto:oficina.deportes@muniquemchi.cl).

**ART. 9.** Costos por categoría:

CATEGORÍA	COSTO DE INSCRIPCIÓN
80 KILÓMETROS	\$ 20.000 + \$ 1.400 de comisión
40 KILÓMETROS	\$ 10.000 + \$ 700 de comisión
23 KILÓMETROS (MTB)	\$ 15.000 + \$ 1.050 de comisión
2 KILÓMETROS (Infantil)	<b>GRATIS</b>

#### Beneficios e inscripción de clubes

La inscripción es gratuita para los ciclistas residentes de la comuna de Quemchi.

Los clubes y/o equipos que se sumen masivamente a la competencia, (mínimo 5 ciclistas) obtendrán un descuento en el monto de inscripción. Para coordinarlo, deben escribir a [oficina.deportes@muniquemchi.cl](mailto:oficina.deportes@muniquemchi.cl)

#### ART. 10 — Cierre de inscripciones

El cierre de las inscripciones se realizará de forma impostergable el día 11 de agosto de 2026 a las 23:59 horas.

### Entrega de kit

**ART. 11.** La entrega de kit se realizará bajo las siguientes condiciones:

- El kit consiste en el número de competencia, el chip de cronometraje y la tricota.
- Se entrega de forma única y personal a los participantes previamente inscritos, el día de la competencia.
- Los menores de edad deben asistir acompañados de un adulto, quien debe firmar la liberación de responsabilidad que autoriza al menor a participar del evento.
- Todos los competidores deben presentar su cédula de identidad para retirar su kit. Si el kit es retirado por un tercero, éste deberá presentar una fotocopia de la cédula de identidad de la persona inscrita junto con un poder simple debidamente firmado.

## 4. DESARROLLO DE LA COMPETENCIA

## Reglamento de carrera

---

**ART. 12.** Todo competidor debe respetar las siguientes normas durante el desarrollo de la prueba:

- Todo menor de edad debe usar obligatoriamente casco y rodilleras durante toda la actividad.
- Todo competidor debe contar con un equipo mínimo de seguridad al momento de competir.
- El uso del casco es obligatorio durante todo el recorrido. Quien sea sorprendido quitandoselo en una zona no segura recibirá una advertencia; si reitera la acción, será descalificado.
- Está prohibido el uso de audífonos o de cualquier dispositivo de reproducción de música durante la carrera.
- Ningún competidor debe dejar su bicicleta abandonada en la ruta de competencia, ya que esto puede interferir con otros corredores y provocar accidentes.
- Los ciclistas que utilicen lenguaje ofensivo o realicen actos antideportivos contra otros corredores, jueces, personal de la organización o público serán descalificados y deberán abandonar la carrera de inmediato.
- Está completamente prohibido el consumo de alcohol o de cualquier tipo de droga durante el recorrido.
- Se deben respetar siempre las indicaciones de Carabineros y de los organizadores.
- Todo competidor que sea sorprendido intentando sabotear a otro participante será descalificado de la competencia.
- En el punto de retorno de cada distancia se registrará el paso de cada competidor (mediante chip electrónico, fotografía u otro medio) para verificar que completó el recorrido y evitar fraudes.

## Largada

---

**ART. 13.** Las largadas serán desde las 09:30 horas, desde la cancha del Club Deportivo Independiente de Tubildad, Quemchi, el domingo 23 de agosto de 2026 según el siguiente orden:

1. Categoría infantil 2 km: largada a las 09:30
2. Categoría competitiva 80 kilómetros — Bicicleta de Ruta: encajonan inmediatamente después de la llegada del último niño de la categoría infantil. Una vez encajonados, se da la largada (aproximadamente a las 09:45)
3. Categoría competitiva 40 kilómetros — Bicicleta de Ruta: encajonan inmediatamente después de la largada de la distancia 80 km. Una vez encajonados, se da la largada (aproximadamente a las 09:50)
4. Categoría competitiva 23 kilómetros — solo Bicicleta de Montaña: encajonan inmediatamente después de la largada de la distancia 40 km. Una vez encajonados, se da la largada (aproximadamente a las 09:55)

## 5. EL JURADO Y LOS RECLAMOS

**ART. 14.** El control de las pruebas estará a cargo de un servicio de cronometraje con chip, entidad externa al municipio y contratada exclusivamente para este evento. La Oficina de Deportes de la Ilustre

Municipalidad de Quemchi designará abastecedores, banderilleros, jueces de ruta y demás personal de apoyo.

**ART. 15.** Cualquier reclamo debe dirigirse al coordinador general de la actividad, señor Jonathan Alvarado o Luis Tori, quien debe resolverlo de acuerdo con estas bases.

**ART. 16.** Los reclamos deben presentarse por escrito y en forma respetuosa para ser acogidos y revisados; de lo contrario, no serán considerados y podrán comprometer la participación del reclamante en futuras competencias. El plazo máximo para presentarlos es de 3 días después del evento.

**ART. 17.** Queda prohibida la participación de personas involucradas en hechos o actitudes antideportivas en eventos anteriores organizados por la Oficina de Deportes y/o la Municipalidad de Quemchi.

## 6. POLÍTICA DE DEVOLUCIÓN

**ART. 18.** No se permitirá traspasar la inscripción a otro ciclista.

**ART. 19.** Solo habrá devolución de dinero en caso de que el evento sea suspendido por caso fortuito o fuerza mayor.

**ART. 20.** Las dudas sólo se recibirán a través del correo electrónico [oficina.deportes@municipalidadquemchi.cl](mailto:oficina.deportes@municipalidadquemchi.cl).

## 7. DISPOSICIONES GENERALES

**ART. 21.** Los padres o tutores que autorizan a sus hijos menores de 18 años a participar declaran que la salud de su hijo o hija es compatible con la prueba, eximiendo a la municipalidad de toda responsabilidad. Este punto se entiende aceptado por el solo hecho de inscribirse.

**ART. 22.** Al cruzar la meta, siga pedaleando y no se devuelva, para no entorpecer el recorrido de los demás competidores.

**ART. 23.** Los puntos de abastecimiento (AB) contarán con agua, distribuidos de la siguiente forma:

AB 1	Cruce camino 3, Lliuco Vega
AB 2	Retorno en Linao
AB 3	Retorno en Chacao Viejo
AB 4	Partida y meta

**ART. 24.** El recorrido será escoltado por Carabineros de Quemchi y por una ambulancia del CESFAM Quemchi.

**ART. 25.** Existirá una guardarropía situada en la meta, donde las pertenencias quedarán en bolsas selladas con su respectivo número de competencia.

**ART. 26.** El número de competencia debe ir siempre visible en el manubrio de la bicicleta.

**ART. 27.** Durante la competencia, los ciclistas solo deben circular por la mano derecha.

“Cumpla el reglamento: es para su beneficio y seguridad. La responsabilidad es suya.”

## 8. RECORRIDOS

A continuación se detalla el trazado oficial de cada distancia, con sus puntos de partida, retorno y llegada.

### 80 Kilómetros

<b>Partida</b>	Cancha Club Deportivo Independiente de Tubildad, Quemchi
<b>Retorno</b>	Sector de Chacao Viejo, Ancud
<b>Llegada</b>	Cancha Club Deportivo Independiente de Tubildad, Quemchi

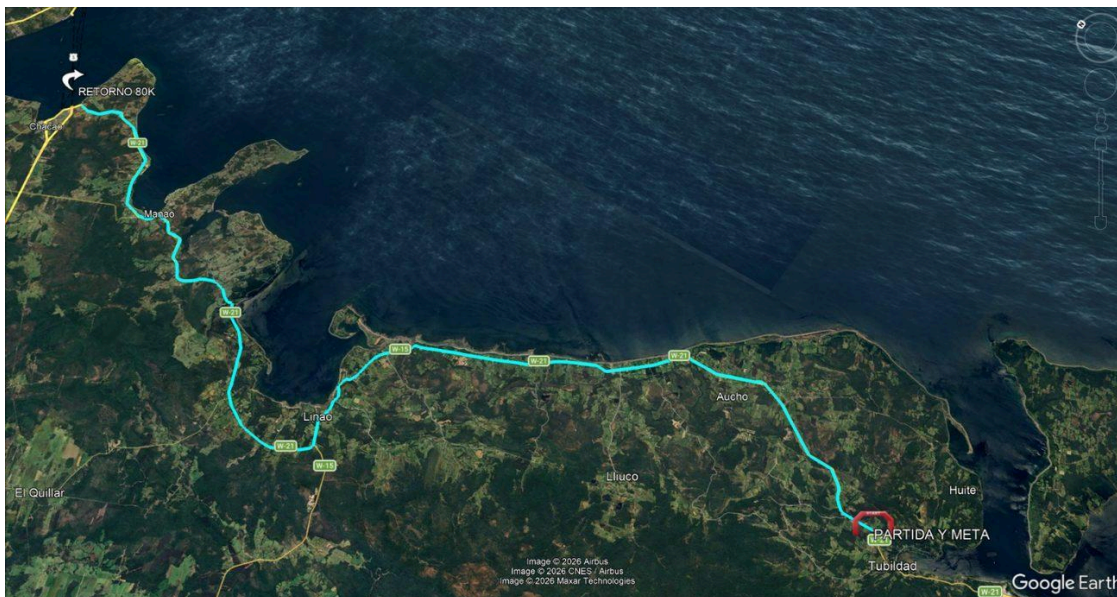

Recorrido 80 km — Tubildad / Manao / Chacao Viejo

### 40 Kilómetros

<b>Partida</b>	Cancha Club Deportivo Independiente de Tubildad, Quemchi
<b>Llegada</b>	Cancha Club Deportivo Independiente de Tubildad, Quemchi

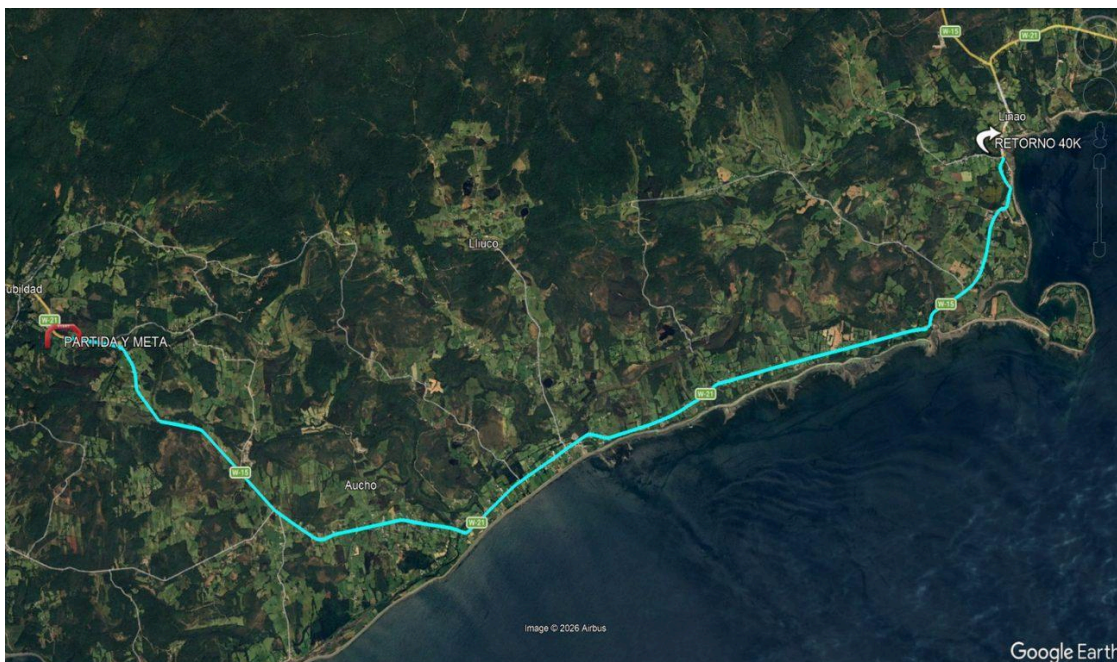

Recorrido 40 km — Tubildad / Cruce Linao

### 23 Kilómetros (MTB)

<b>Partida</b>	Cancha Club Deportivo Independiente de Tubildad, Quemchi
<b>Retorno</b>	cruce Camino nro 3, Lliuco Vega, Quemchi
<b>Llegada</b>	Cancha Club Deportivo Independiente de Tubildad, Quemchi

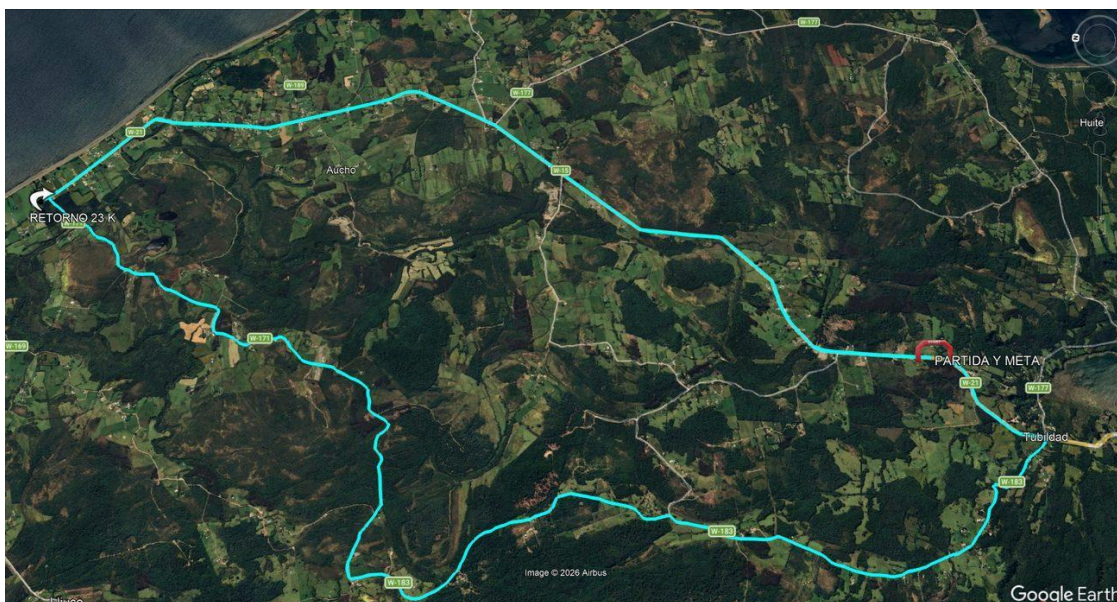

Recorrido 23 km — Tubildad / Escuela de Lliuco

### 2 Kilómetros (Infantil)

<b>Partida</b>	Cancha Club Deportivo Independiente de Tubildad, Quemchi
<b>Retorno</b>	1 km más al norte en la misma recta
<b>Llegada</b>	Cancha Club Deportivo Independiente de Tubildad, Quemchi

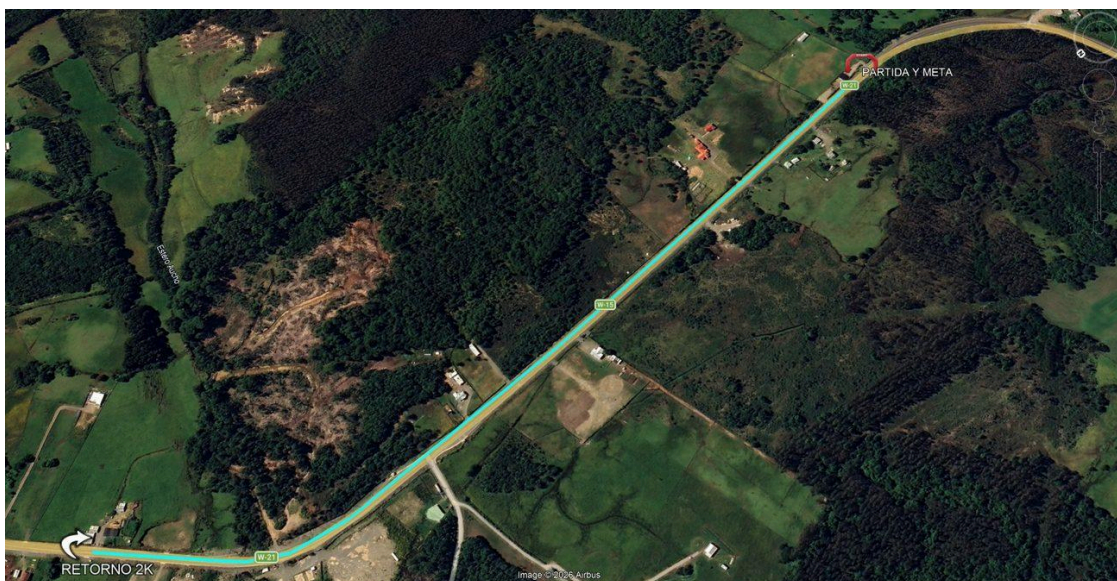

Recorrido 2 km — Tubildad / Cuesta del Burro

## 9. LIBERACIÓN DE RESPONSABILIDAD

La organización no asume ninguna responsabilidad por robos o daños que, a causa de la participación en esta competencia, pueda ocasionarse un ciclista a sí mismo, a otras personas o a terceros. Los participantes declaran que, por el hecho de inscribirse y participar de esta carrera, aceptan todas las condiciones expuestas en estas bases y se comprometen a contribuir con la organización para evitar accidentes.

El evento no cuenta con seguro contra accidentes personales para los ciclistas. Existirá atención médica en la meta y durante el recorrido; los gastos posteriores serán de responsabilidad de los propios atletas. Asimismo, los participantes autorizan a la organización a utilizar las imágenes obtenidas con fines de difusión, en cualquier medio escrito o visual.

Los únicos vehículos autorizados a seguir la carrera son los designados por la organización. Queda totalmente prohibido seguir a los participantes en moto, bicicleta u otro vehículo, con el fin de evitar accidentes entre los competidores.

### Contacto y consultas

Oficina de Deportes — Ilustre Municipalidad de Quemchi

Av. Langdon s/n, Edificio Consistorial N° 2, Quemchi

oficina.deportes@municipemchi.cl · www.guca.cl · facebook.com/DeportesMuniQuemchi