

BASES

XVIII MEDIA MARATÓN Y CORRIDA DE LOS MIL PAISAJES

“ABELARDO ZÚÑIGA”

QUEMCHI 2026

LA COMPETENCIA

ART.1. “La Décima Octava Media Maratón y Corrida de los Mil Paisajes “Abelardo Zúñiga” se realizará el domingo 15 de febrero del 2026, bajo la organización de la Oficina de Deportes de la Ilustre Municipalidad de Quemchi y con el apoyo del Club Atlético Chiloé.

ART.2. Los atletas podrán participar en las siguientes distancias de acuerdo a su respectiva categoría:

1) 21 KILÓMETROS MEDIA MARATÓN

Partida: Plazoleta Arturo Prat (calle Yungay), Quemchi.

Retorno: Plazoleta Huite.

Llegada: Plazoleta Arturo Prat (calle Yungay), Quemchi.

Competidores: dama y varón de acuerdo a las siguientes categorías, según año de nacimiento y acreditada por medio de cédula identidad presentada a la hora de retirar el kit de competencia:

CATEGORÍAS:

DAMAS	VARONES
2008 a 1997, Todo Competidor	2008 a 1997, Todo Competidor
1996 a 1987, Sénior A	1996 a 1987, Sénior A
1986 a 1977, Sénior B	1986 a 1977, Sénior B
1976 a 1967 años, Sénior C	1976 a 1967 años, Sénior C
1966 y anteriores (60 años y más), Sénior D	1966 y anteriores (60 años y más), Sénior D

2) 10 KILÓMETROS

Partida: Plazoleta Arturo Prat (calle Yungay), Quemchi.

Retorno: banderillero indicando el retorno.

Llegada: Plazoleta Arturo Prat (calle Yungay), Quemchi.

Competidores: dama y varón de acuerdo a las siguientes categorías, según año de nacimiento y acreditada por medio de cédula identidad presentada a la hora de retirar el kit de competencia. Para la categoría Capacidades Diferentes se debe presentar la respectiva credencial de discapacidad.

CATEGORÍAS:

DAMAS	VARONES
2008 a 1997, Todo Competidor 1996 a 1987, Sénior A 1986 a 1977, Sénior B 1976 a 1967 años, Sénior C 1966 y anteriores (60 años y más), Sénior D Capacidades diferentes	2008 a 1997, Todo Competidor 1996 a 1987, Sénior A 1986 a 1977, Sénior B 1976 a 1967 años, Sénior C 1966 y anteriores (60 años y más), Sénior D Capacidades diferentes

3) 5 KILOMETROS FAMILIAR

Partida: Plazoleta Arturo Prat (calle Yungay), Quemchi.

Retorno: Banderillero (Rampa de tubidad).

Llegada: Plazoleta Arturo Prat (calle Yungay), Quemchi.

Competidores: dama y varón de acuerdo a las siguientes categorías, según año de nacimiento y acreditada por medio de cédula identidad presentada a la hora de retirar el kit de competencia. Para la categoría Capacidades Diferentes se debe presentar la respectiva credencial de discapacidad.

CATEGORÍAS:

DAMAS	VARONES
2012 a 2009, Juvenil 2008 a 1997, Todo Competidor 1996 a 1987, Sénior A 1986 a 1977, Sénior B 1976 a 1967 años, Sénior C 1966 y anteriores (60 años y más), Sénior D Capacidades diferentes	2012 a 2009, Juvenil 2008 a 1997, Todo Competidor 1996 a 1987, Sénior A 1986 a 1977, Sénior B 1976 a 1967 años, Sénior C 1966 y anteriores (60 años y más), Sénior D Capacidades diferentes

4) 2 KILOMETROS CATEGORÍA INFANTIL

Partida: Plazoleta Arturo Prat (calle Yungay), Quemchi.

Retorno: Escuela Mil Paisajes (2 vueltas)

Llegada: Plazoleta Arturo Prat (calle Yungay), Quemchi.

Competidores: dama y varón de acuerdo a la siguiente categoría, según año de nacimiento y acreditado por medio de cédula de identidad presentada a la hora de retirar el kit de competencia.

CATEGORÍAS:

DAMAS	VARONES
2016 a 2013 Capacidades Diferentes	2016 a 2013 Capacidades Diferentes

5) 1 KILOMETRO CATEGORIA PENECA

Partida: Plazoleta Arturo Prat (calle Yungay), Quemchi.

Retorno: Escuela Mil Paisajes.

Llegada: Plazoleta Arturo Prat (calle Yungay), Quemchi.

Competidores: dama y varón de acuerdo a las siguientes categorías, según año de nacimiento y acreditada por medio de cédula de identidad presentada a la hora de retirar el kit de competencia:

CATEGORÍAS:

DAMAS	VARONES
2019 a 2017 Capacidades Diferentes	2019 a 2017 Capacidades Diferentes

5) 500 METROS CATEGORÍA MAMADERA

Partida: Plazoleta Arturo Prat (calle Yungay), Quemchi.

Retorno: Capitanía de Puerto.

Llegada: Plazoleta Arturo Prat (calle Yungay), Quemchi.

Competidores: dama y varón de acuerdo a las siguientes categorías, según año de nacimiento y acreditada por medio de cédula de identidad presentada a la hora de retirar el kit de competencia:

CATEGORÍAS:

DAMAS	VARONES
2020 y Posteriores Capacidades Diferentes	2020 y Posteriores Capacidades Diferentes

PREMIACIÓN

ART.3. Se otorgará premios en dinero efectivo para los tres primeros lugares de cada categoría, de las distancias 21 Kilómetros y 10 Kilómetros según se detalla:

21 KILÓMETROS MEDIA MARATÓN

CATEGORÍA GENERAL 21K	DAMAS	VARONES
GENERAL *Los ganadores de esta categoría se excluyen de la premiación por categoría	\$150.000	\$150.000
	\$120.000	\$120.000
	\$100.000	\$100.000

CATEGORÍA	DAMAS	VARONES
18 a 29 años T/C	\$80.000	\$80.000
	\$60.000	\$60.000
	\$40.000	\$40.000
30 a 39 años Sénior A	\$80.000	\$80.000
	\$60.000	\$60.000
	\$40.000	\$40.000
40 a 49 años Sénior	\$80.000	\$80.000
	\$60.000	\$60.000
	\$40.000	\$40.000
50 a 59 años Senior C	\$80.000	\$80.000
	\$60.000	\$60.000
	\$40.000	\$40.000
60 y + años Senior D	\$80.000	\$80.000
	\$60.000	\$80.000
	\$40.000	\$40.000

10 KILÓMETROS

CATEGORÍA	DAMAS	VARONES
18 a 29 años T/C	\$60.000	\$60.000
	\$40.000	\$40.000
	\$30.000	\$30.000
30 a 39 años Sénior A	\$60.000	\$60.000
	\$40.000	\$40.000
	\$30.000	\$30.000
40 a 49 años Sénior B	\$60.000	\$60.000
	\$40.000	\$40.000
	\$30.000	\$30.000
50 a 59 años Sénior C	\$60.000	\$60.000
	\$40.000	\$40.000
	\$30.000	\$30.000
60 y + años Senior D	\$60.000	\$60.000
	\$40.000	\$40.000
	\$30.000	\$30.000
Capacidades diferentes	\$60.000	\$60.000
	\$40.000	\$40.000
	\$30.000	\$30.000

ART.4. Serán premiados los tres primeros lugares de cada categoría de todas las distancias con sus respectivas medallas personalizadas.

ART.5. Se reconocerá con un reconocimiento al Quemchino y Quemchina más rápido/a de los 21k.

ART.6. Se premiará a cada corredor que cruce la meta, que haya pasado por cada punto de control, con una medalla de finisher.

ART.7. La ceremonia oficial de premiación se realizará inmediatamente finalizada la competencia, NO SE ENVIARÁN premios posteriores a la ceremonia.

ART.8. Los premios en dinero serán cancelados el mismo día, concluida la competencia con previa firma de un recibo de dinero.

INSCRIPCIONES

ART.9. Las bases e inscripciones estarán disponible en la página www.muniquemchi.cl, <http://facebook.com/DeportesMuniQuemchi>, y/o directamente en la **Oficina de Deportes de la Ilustre Municipalidad de Quemchi**, ubicada en Av. Langdon s/n Edificio Consistorial n° 2.

ART.10. Las inscripciones se realizarán de forma online completando todos los campos del formulario que se encuentra en la página www.muniquemchi.cl y las dudas podrán ser enviadas al correo electrónico oficina.deportes@muniquemchi.cl

ART.11. COSTOS CATEGORÍAS:

CATEGORÍA	COSTO
21K	\$ 25.000
10K	\$ 20.000
5K	\$ 10.000
2	Gratis
1 K	Gratis
500	Gratis

*TENDRÁN DERECHO A POLERA, SOLO LAS PRIMERAS 150 PERSONAS INSCRITAS (1 POR PERSONA).

*LOS ATLETAS RESIDENTES EN LA COMUNA DE QUEMCHI SE EXIMIRÁ DEL PAGO DE INSCRIPCIÓN PARA CUALQUIER CATEGORÍA.

FORMA DE PAGO

El pago de la inscripción se realiza directamente en la plataforma de inscripciones.

Todos los atletas deben completar el formulario único de inscripción para ser registrado en la distancia que desee participar.

ART.12. El cierre de las inscripciones se realizará en forma impostergable el día lunes 09 de febrero del 2026 a las 23:59 hrs.

ART.13. Para las distancias de los 21K, 10K y 5K, el participante quedará oficialmente inscrito una vez que envíe el respectivo comprobante de depósito. Tanto para los atletas Quemchinos como para las demás categorías las inscripciones se hacen efectivas solo llenando y enviando el formulario de inscripción.

DESARROLLO DE LAS PRUEBAS

ART.14. Entrega KIT:

- Consiste en la polera oficial para los primeros 150 inscritos, número de competencia y chip de cronometraje.
- **Se entregará única y de forma personal a los participantes, previamente inscritos, el día sábado 14 de febrero desde las 18:00 a las 21:00 horas en la Plazoleta Quemchi.**
- Los menores de edad deben ir acompañados de un adulto, quien deberá firmar la liberación de responsabilidad, autorizando al menor a participar de este evento.
- Todos los competidores deberán presentar su cédula de identidad para retirar su kit de competencia. En caso de que el kit sea retirado por un tercero, éste deberá presentar una fotocopia de la cédula de identidad de la persona inscrita y el poder simple debidamente firmado.
- **NO SE ENTREGARÁN NÚMEROS Y/O CAMISETAS EL DÍA DEL EVENTO NI POSTERIOR AL DÍA DE ENTREGA A EXCEPCION DE LOS ATLETAS QUE RESIDEN FUERA DE LA COMUNA.**

ART.15. ART.17. Largadas:

- **Sábado 14 de febrero** a las 20:00 pm desde la Plazoleta Arturo Prat (calle Yungay), para las categorías de 500 metros 1K y 2K.
 - 20:00 horas: 2k.
 - 20: 15 horas: 1k.
 - 20: 25 horas: 500 metros.
- **Domingo 15 de febrero** a las 08:00 am desde la Plazoleta Arturo Prat (Calle Yungay), para las categorías de 5K, 10 Y 21K.

EL JURADO Y RECLAMOS

ART.16. El control de las pruebas estará a cargo de un servicio de cronometraje con chip, entidad externa al municipio contratado exclusivamente para este evento y cronometraje manual a cargo de jueces certificados World Athletic del club Atlético Chiloé. La Oficina de Deportes de la Ilustre Municipalidad de Quemchi designará abastecedores, banderilleros, jueces de ruta, etc.

ART.17. Cualquier reclamo debe ser dirigido al coordinador general de la actividad, Señor Felipe Alvarado Alvarado o Luis Tori Bustamante, quienes deben resolver de acuerdo a las bases de la competencia.

ART.18. Los reclamos deben realizarse en forma escrita y respetuosa para ser acogidos y revisados, de lo contrario no serán considerados, comprometiendo su participación en futuras competencias. El plazo máximo para esto es de 3 días después del evento.

ART.19. Queda prohibida la participación de personas involucradas en hechos o actitudes antideportivas en eventos anteriores organizados por la Oficina de Deportes y/o la Municipalidad de Quemchi.

POLÍTICA DE DEVOLUCIÓN

ART.20. No se permitirá traspasar la inscripción a otro corredor.

ART.21. Solo habrá devolución de dinero en caso que el evento sea suspendido por caso fortuito fuerza mayor.

ART.22. Solo se recibirán dudas a través del correo electrónico oficina.deportes@muniquemchi.cl

DISPOSICIONES GENERALES

ART.23. La entrega de los números de la competencia se realizará impostergablemente el día sábado 14 de febrero, a contar de las 18:00 a 21:00 horas en la Plazoleta Arturo Prat (calle Yungay), Quemchi. presentando respectiva cédula de identidad.

También se realizará la Carrera de los 500 metros, 1K y 2K de la corrida de los mil paisajes.

ART.24. Los padres que autorizan a sus hijos menores de 18 años a participar, declaran que la salud de su hijo es compatible con la prueba, eximiendo a la municipalidad de toda responsabilidad, se entiende este punto aceptado con el solo hecho de inscribirse.

ART.25. Al cruzar la meta siga caminando, no se devuelva; para no entorpecer el recorrido de los demás competidores.

ART.26. Los puntos de abastecimientos (AB) tendrán frutas y agua y estarán en varios puntos del recorrido

ART.27. El recorrido será escoltado por carabineros de Quemchi y ambulancia del Cesfam Quemchi.

ART.28. Existirá una guardarropía situada en meta, en donde las pertenencias quedarán en bolsas selladas con su respectivo número de competencia.

ART.29. El número de competencia debe ser extendido completamente a la altura del abdomen sobre la polera. No se puede recortar ni doblar. Realizar lo anterior descalifica automáticamente de la carrera, no teniendo derecho a ningún tipo de reclamo y/o premiación posterior.

ART.30. Durante la competencia los corredores solo deben circular por berma.

ART.31. No está permitido que lo sigan en bicicleta, en automóvil ni en otro vehículo. El acompañamiento a los corredores no está permitido (excepto corredores con discapacidad visual). Carabineros de Chile multará a los vehículos que no cumplan con esta normativa y entorpezcan el normal flujo vehicular en la ruta de la competencia.

RECORRIDO

21 KILÓMETROS MEDIA MARATÓN

Partida: Plazoleta Arturo Prat (calle Yungay), Quemchi.

Retorno: Plazoleta de Huite.

Llegada: Plazoleta Arturo Prat (calle Yungay), Quemchi.

Descripción: Recorrido por terreno asfaltado, el cual posee variadas pendientes que aumentan la complejidad del recorrido, comprende desde la Plazoleta Arturo Prat (calle Yungay), Quemchi, (ruta W15) hasta el banderillero que estará ubicado en el punto de retorno, desde ahí se retorna por la misma ruta hacia la Meta.

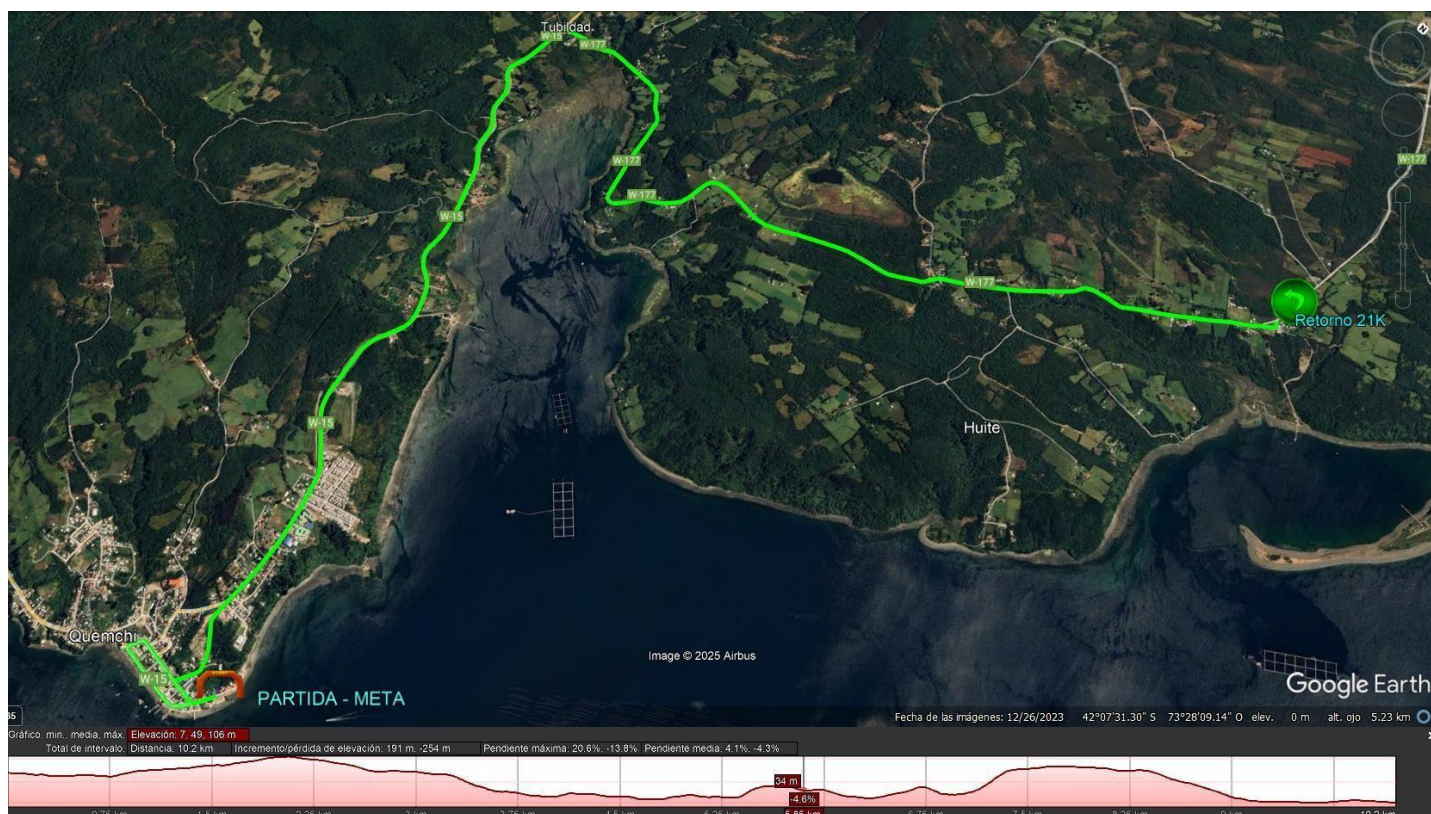

10 KILÓMETROS

Partida: Plazoleta Arturo Prat (calle Yungay), Quemchi.

Retorno: Cruce Tubildad (entrada a Huite).

Llegada: Plazoleta Arturo Prat (calle Yungay), Quemchi.

Descripción: Recorrido por terreno asfaltado, el cual posee variadas pendientes que aumentan la complejidad del recorrido, comprende desde la Plazoleta Arturo Prat (calle Yungay), Quemchi, (ruta W15) hasta el banderillero que estará ubicado en el punto de retorno, desde ahí se retorna por la misma ruta hacia la Meta.

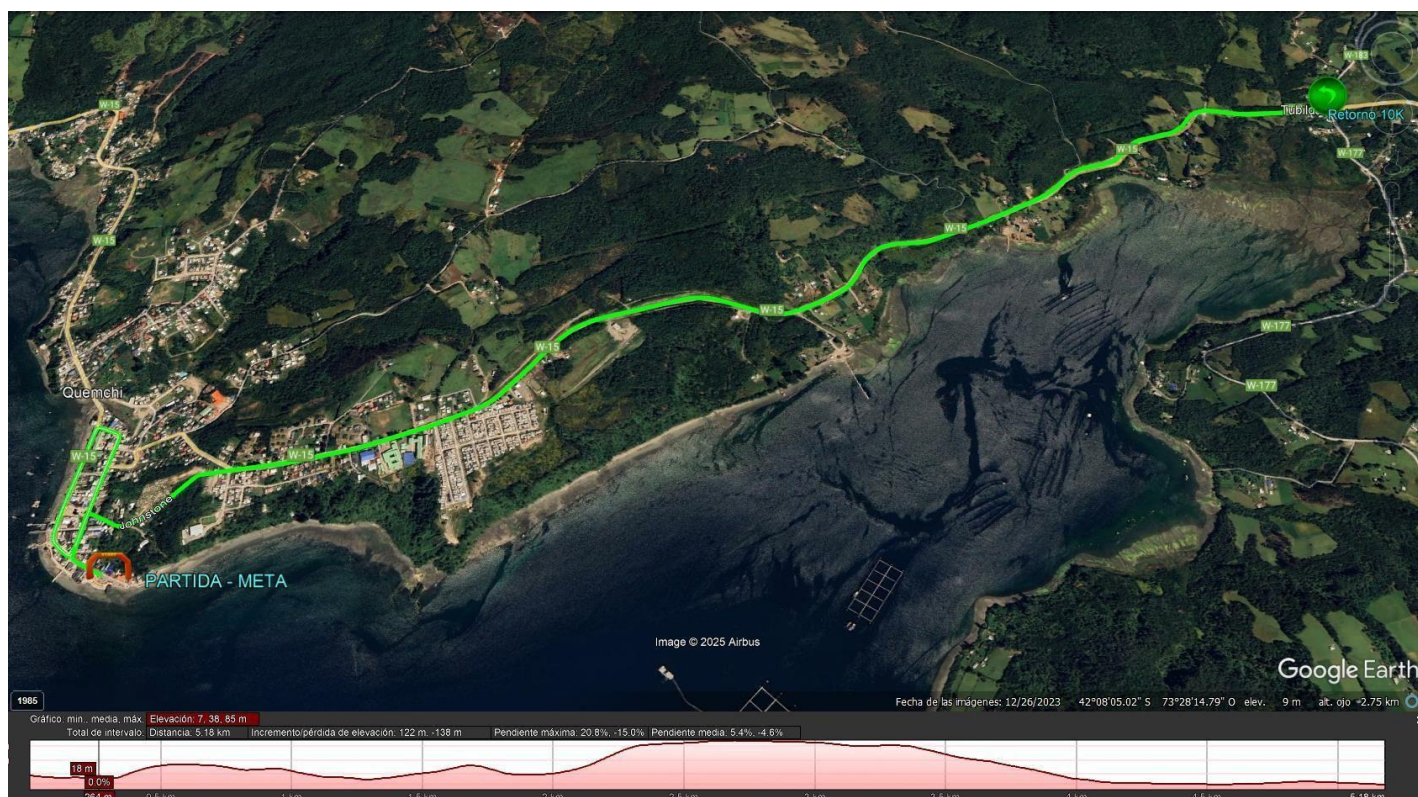

5 KILOMETROS

Partida: Plazoleta Arturo Prat (calle Yungay), Quemchi.

Retorno: Entrada empresa Ventisqueros.

Llegada: Plazoleta Arturo Prat (calle Yungay), Quemchi.

Descripción: Recorrido por terreno asfaltado, el cual posee variadas pendientes que aumentan la complejidad del recorrido, comprende desde la Plazoleta Arturo Prat (calle Yungay), Quemchi. (ruta W15) hasta el banderillero que estará ubicado en el punto de retorno, desde ahí se retorna por la misma ruta hacia la Meta.

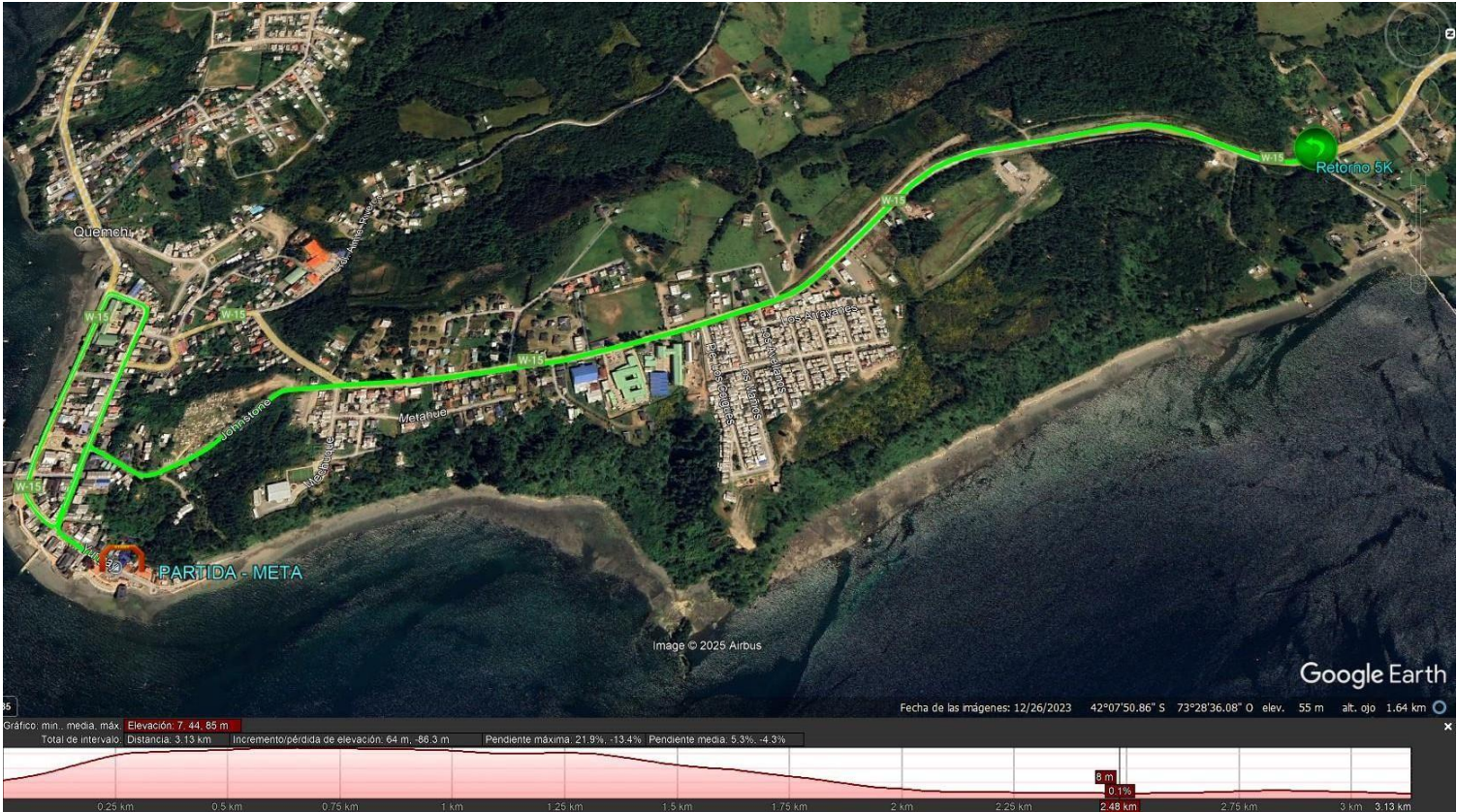

2 KILOMETROS

Partida: Plazoleta Arturo Prat (calle Yungay), Quemchi.

Retorno: Escuela Mil Paisajes 2da vuelta

Llegada: Plazoleta Arturo Prat (calle Yungay), Quemchi.

Descripción: Recorrido por terreno asfaltado, el cual posee variadas pendientes que aumentan la complejidad del recorrido, comprende desde la Plazoleta Arturo Prat (calle Yungay), Quemchi, (ruta W15) hasta el banderillero que estará ubicado en el punto de retorno, desde ahí se retorna por la misma ruta hacia la Meta.



1 KILOMETRO

Partida: Plazoleta Arturo Prat (calle Yungay), Quemchi.

Retorno: Escuela Mil Paisajes.

Llegada: Plazoleta Arturo Prat (calle Yungay), Quemchi.

Descripción: Recorrido por terreno asfaltado, el cual posee variadas pendientes que aumentan la complejidad del recorrido, comprende desde la Plazoleta Arturo Prat (calle Yungay), Quemchi, (ruta W15) hasta el banderillero que estará ubicado en el punto de retorno, desde ahí se retorna por la misma ruta hacia la Meta.



500 METROS

Partida: Plazoleta Arturo Prat (calle Yungay), Quemchi.

Retorno: Capitanía de Puerto.

Llegada: Plazoleta Arturo Prat (calle Yungay), Quemchi.

Descripción: Recorrido por terreno asfaltado, el cual posee variadas pendientes que aumentan la complejidad del recorrido, comprende desde la Plazoleta Arturo Prat (calle Yungay), Quemchi. (ruta W15) hasta el banderillero que estará ubicado en el punto de retorno, desde ahí se retorna por la misma ruta hacia la Meta.

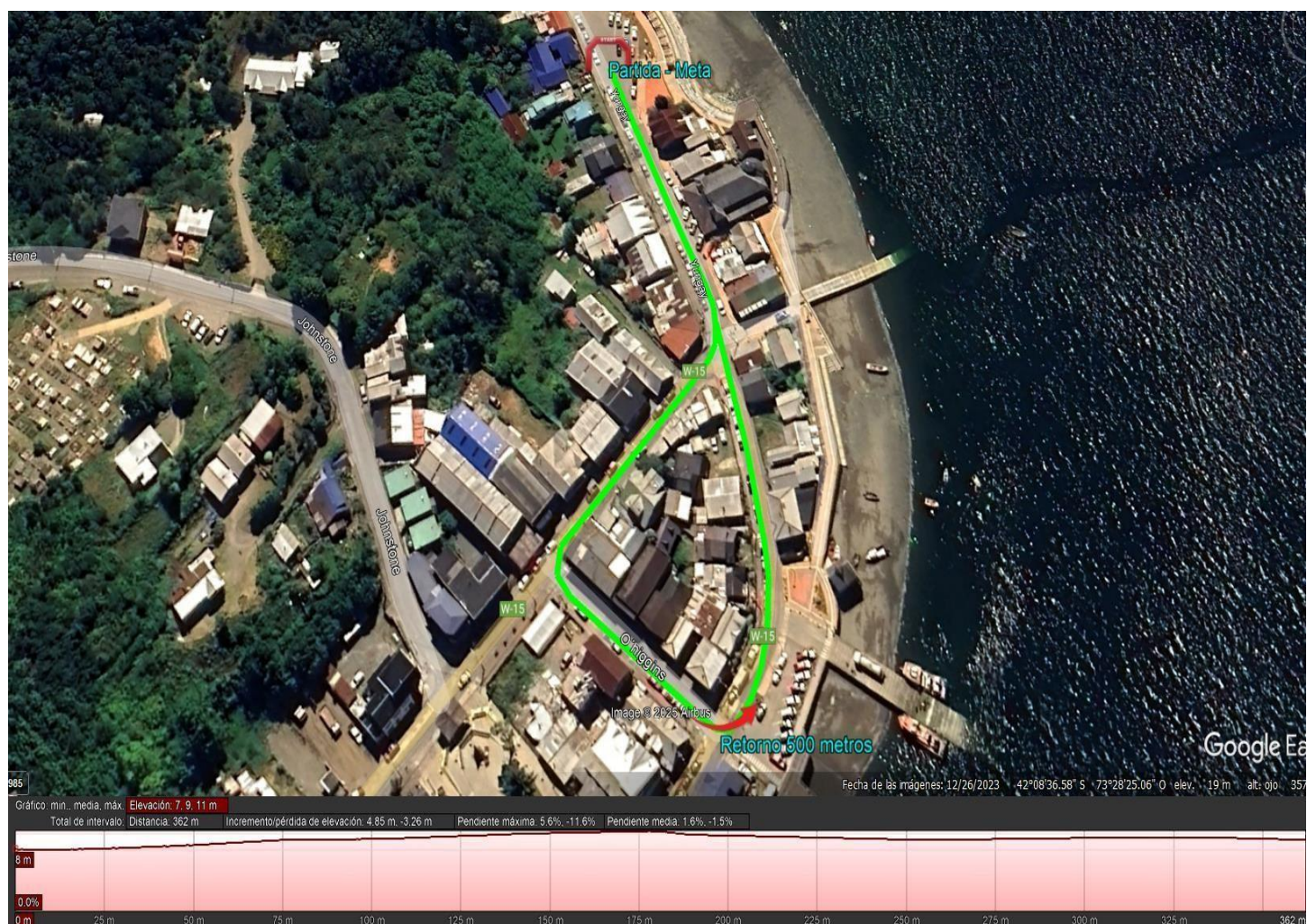

LIBERACIÓN DE RESPONSABILIDAD

La organización no asume ninguna responsabilidad por daños, que por la participación en esta competencia pueda ocasionarse un corredor a sí mismo, a otras personas e incluso a terceros. Los participantes declaran que, por el hecho de inscribirse y participar de esta carrera, aceptan todas las condiciones anteriormente expuestas y contribuirán con la organización para evitar accidentes personales.

El evento no cuenta con seguro contra accidentes personales para los corredores, existirá atención médica en meta y durante el recorrido, los gastos posteriores serán de responsabilidad de los atletas. Así mismo autorizan a la organización a utilizar las imágenes obtenidas para efecto de difusión en cualquier medio escrito o visual.

Los únicos vehículos autorizados a seguir la corrida son los designados por la organización. Queda totalmente prohibido seguir a los participantes en moto, bicicleta u otro vehículo, para así evitar que se produzca cualquier accidente entre los participantes.

